

Cognome **MODOTTI**

Nome **LUCIA**

nato il

(atto n. P. S.)

a

Cittadinanza

Residenza

Via

Stato civile

Professione **LA CAPO REPARTO**

CONNOTATI E CONTRASSEGNI SALIENTI

Statura **MEDIA**

Capelli **CORTI**

Occhi **SCURI**

Segni particolari **SA FAR BENE**

LE PUNTURE

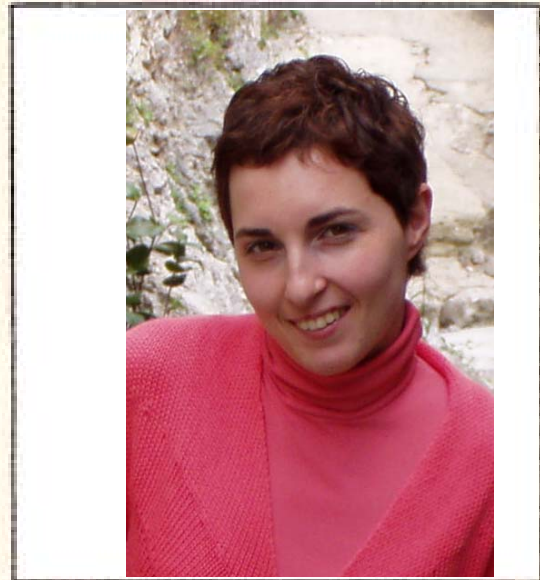

Firma del titolare

..... *li*

Impronta del dito
indice sinistro



IL SINDACO
Basen Parik & Silvelly

